

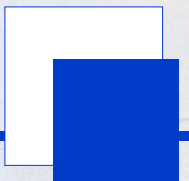

# ガレリアコート 利用規定

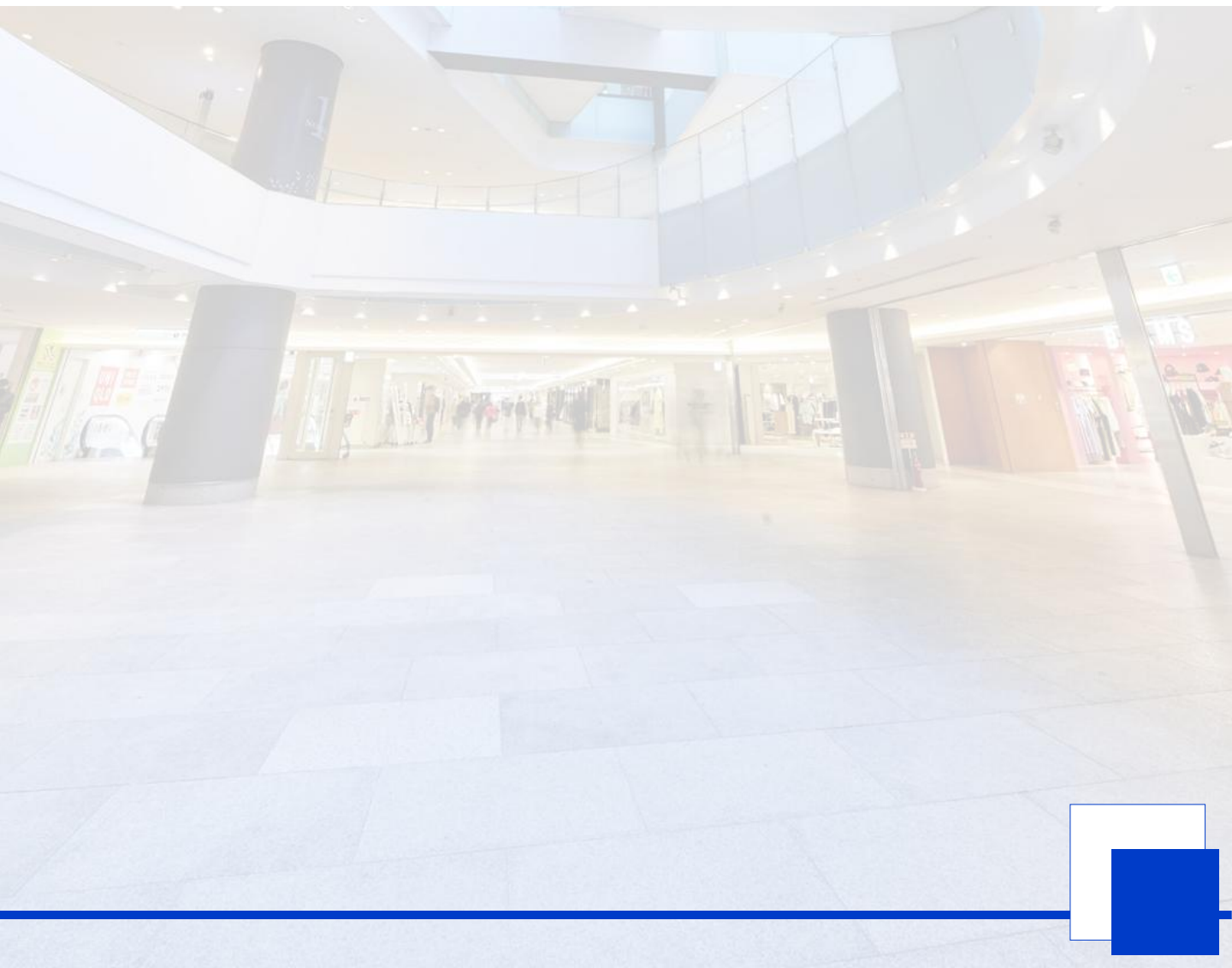

# 利用規定

1日あたり  
利用可能時間  
10:00~21:00

土・日・祝日 605,000円（税込）  
平日 385,000円（税込）

## 【実施可能内容】

プロモーション活動を主としたイベント等の開催

- ・キャンペーン(商品展示、新製品の試用、広告チラシ配布等)
- ・サンプリング(試供品、試飲・試食は要相談)
- ・集客イベント(トークショー、コンサート等)

## ※注意事項

- ・なんばCITY及び南海ターミナルビルテナント業種とバッティングしないものに限る
- ・試飲や試食等は床を養生し、イベントスペース内で完結すること
- ・コンサート、トークショー等は、音量に制限あり
- ・物販は原則不可(応相談)
- ・不動産販売については南海電鉄事業エリア外のみ可能

## 【禁止事項】

下記事項に抵触する内容のものは禁止する。

1. 法令等により禁止されているもの。
  2. 公序良俗に反するもの。
  3. 政治的・思想的・宗教的活動に関するもの。
  4. 不潔・悪臭を発生するもの。
  5. 動物類や衛生上問題のある飲食物の取り扱いがあるもの。
  6. 危険物の使用等、防災上危険の生じる恐れのあるもの。
  7. 大音量や異音を発生するもの。
  8. 利用の権利を第三者へ譲渡もしくは転貸を前提とした催事。
  9. 勧誘等の営業活動。
  10. 当社が不適当と認めた催事。その他当社の指示、規定に従わなかった場合。
  11. 主催者及び関係者が現在、暴力団、暴力団員、暴力団員でなくなった時から5年を経過しない者、暴力団準構成員、暴力団関係企業、総会屋等、社会運動等標ぼうゴロ又は特殊知能暴力集団、その他これらに準ずる者反社会的勢力と社会的に非難されるべき関係を有する者。
- ※ 開催後、上記禁止事項に抵触した場合、当社の指示に従い、イベントは即時中止し、使用料金については返金しないものとする。

## 【会場計画・設営上の注意】

1. 安全の確保  
来場者・主催者・関係者の安全を常に心がけて、会場を計画・設営すること。また設営にあたってはベルトパーテーションなどを使用し、通行客の安全を確保すること。
2. スケジュール  
設営及び撤収の時間も利用申し込み時間に含めて全体スケジュールを提出すること。
3. 通路の確保  
会場は鉄道導線上にあることを認識し、通路幅3,000mm以上を確保すること。
4. 搬入・搬出  
搬入については利用前日の21時~当日10時まで、搬出については利用当日の21時以降に行い、必要に応じ床養生を行うこと。但し、当社が認めた場合はこの限りではない。また搬入・搬出に車を使用する場合、搬入場利用申請書を提出のうえ、なんばCITY本館地下3階搬入場を使用することができる。この場合、搬入場の利用時間は6時~23時まで、車種は高さ2.5m以内、2t車(ロングタイプは不可)までとする。
5. 造作の高さについて  
周辺店舗の視認性を確保するため展示用パネルや装飾の高さについては2,100mm以下とすること。柱を背景とする場合は高さ制限を2,500mm以内に緩和する。

## 6. 装飾について

装飾を行う場合は、不燃性若しくは準不燃性の材料を使用すること。特にカーテン・カーペット・布製装物・ベニヤ板等は防災処理が施されたものを使用すること。また、散水障害となるため、天井張り・屋根付装物の設置は禁止する。なお、美観上のぼりの使用は禁止する。

## 7. 床の使用

- ①物品の移動は台車の利用を原則とし、床に傷が付かないよう十分に注意すること。必要に応じ、養生を行うこと。
- ②重量物の設置については、床に集中荷重がかからないよう、重量が分散する措置をとること。また床面への釘打ち・ねじ止め・金物の直置きは禁止する。

## 【設備】

1. 電気容量 2,000W × 6箇所（仮設分電盤を設置）
2. 利用内容により電気設備工事が発生する場合、別途費用はすべて申込者負担とし、事前に連絡・打合せがなき場合これを認めない。

## 【利用料金】

1日あたり 利用可能時間 10:00~21:00	土・日・祝日 605,000円（税込） 平日 385,000円（税込）
--------------------------------	--

1. ガレリアコートの連続利用期間は原則3日を上限とし、超過する場合は当社の承認をもって実施するものとする。
2. 利用料の支払いについては、原則「確認書」締結後、利用日の40日前までに、当社が指定する金融機関口座へ振込により支払うものとする。ただし、当社から別途指定がある場合はこの限りではない。なお、その際の振込み手数料等はすべて申込者負担とする。
3. 利用上、当社が必要と判断した場合、当社指定業者で警備・工事を実施することがある。その際の費用については申込者負担とする。
4. 利用目的外に利用した場合、即刻利用を中止する。その際においても利用料は全額支払うものとする。
5. 実施申し込み後40日前以降20日前のキャンセルは利用料金の半額、20日前以降のキャンセルは利用料の全額を負担するものとする。
6. 台風・地震等の災害で全館が休業または営業時間短縮となった場合や当社の判断でイベントを中止する場合の利用料金は発生しないものとする。

## 【警備について】

1. イベント内容に応じ、当社の判断により警備の配置を行う。その際の費用については申込者の負担とする。
2. 警備会社は当社の指定会社である南海ビルサービス株式会社とし、費用のやり取りを含め打合せは申込者と警備会社で直接行うものとする。

## 【宣伝】

媒体等でイベントの告知を実施する場合は事前に申請するものとし、その際の表記は「なんばCITY 本館B1F ガレリアコート」で統一すること。

## 【原状回復】

1. イベントスペースや控室等、利用した部分はすべて元通りに後片付けをし、清掃を行うこと。清掃等が不十分と当社が判断した場合は再度行うものとする。
2. イベントの開催に起因して発生したゴミは全て搬出撤去すること。
3. イベント開催に際し、申込者が施設・設備等を破損・汚損した場合、その原状回復に必要な費用は全額申込者の負担とする。

### 【保険の加入】

搬入出時、イベント利用時における各種事故・盗難・展示物の損害等については、当社は一切その責任を負わないため、事前に申込者側で各種保険に加入するものとする。

### 【損害賠償】

搬入出時、イベント利用時における当社の建物や備品等の資産、一般通行人や来館者等の第三者に損害を与えた場合は申込者側ですべて賠償するものとする。

以上

## ご利用可能スペース

床の耐荷重 300kg/m<sup>2</sup>

※仕上げの石タイルが割れないよう、床の養生及び荷重分散必須

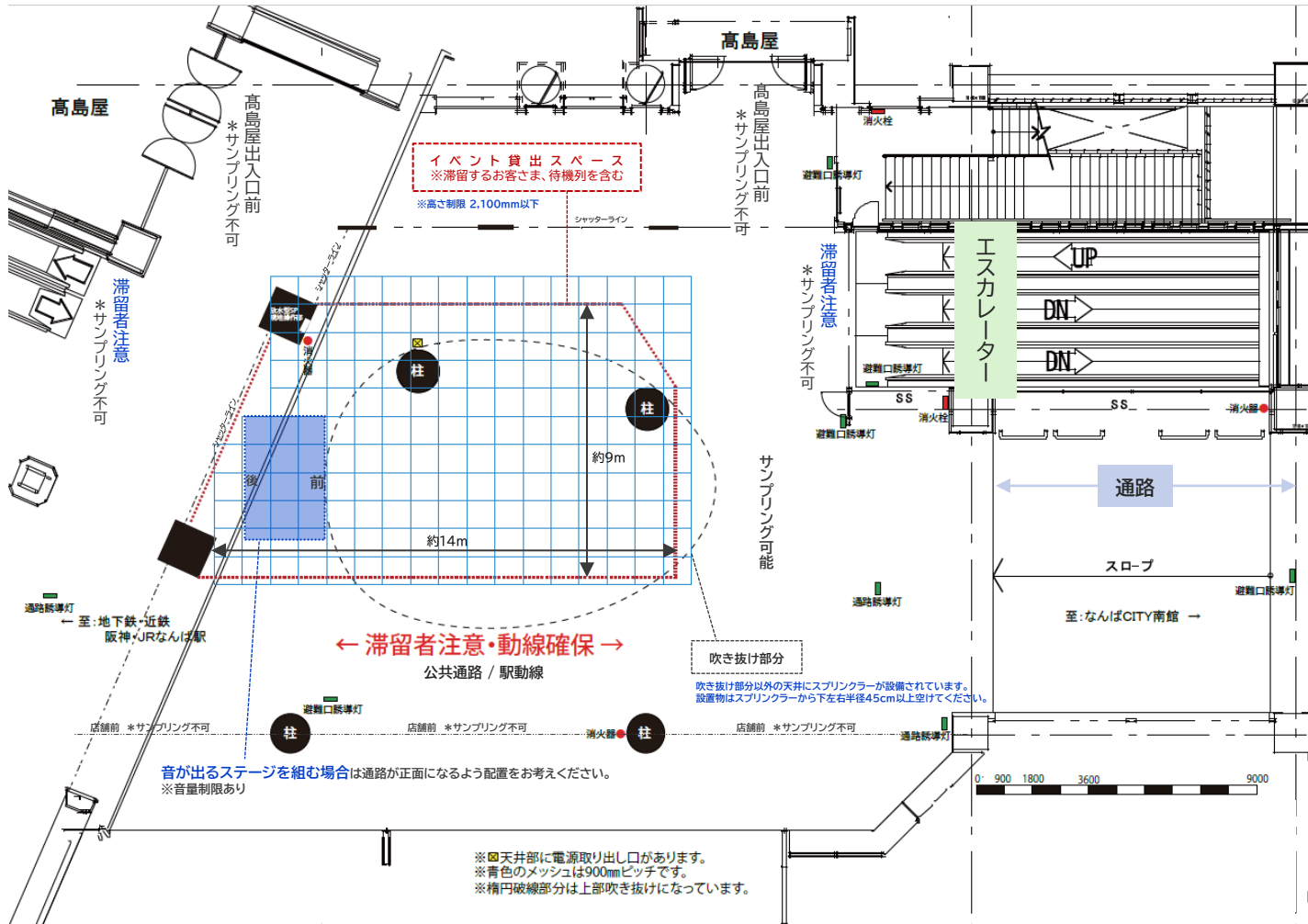

# なんばCITY 本館 B1F「ガレリアコート」イベント準備作業にあたってのお願い

なんばCITY 本館 B1F ガレリアコートは6:30頃から22:15頃の間、公共通路としてなんば駅の動線になっています。また、吹き抜け部を通して南海なんば駅と空間を共有しています。

装飾・造作物には不燃性素材、パンチカーペット、ベニヤ板等は防災加工品を必ず使用してください。

## 【作業可能時間】

B1F ガレリアコート 作業可能時間(搬入・搬出及び設営・撤収時間)は21:00～翌朝10:00です。

小規模作業に関して、内容(所要時間・物量・音量等)を検討のうえ、作業時間を調整することがあります。

## 【搬入経路及び時間】

B3F 納品場から後方(バックヤード)エレベーターでB1F、後方通路を利用してガレリアコート直近の通用扉から公共通路に入り、B1F ガレリアコートに搬入してください。

後方通路の一部で大変狭いところがあります。ご注意ください。(最小幅員1,180mm / 最低高1,780mm)

※B3F 納品場利用可能時間 6:00～23:00 \*時間外は進入路が1F、B3Fで閉鎖

※B3F 納品場車両制限 2t車まで(ロングタイプは不可) 高さ2,500mm未満

## 【手順と注意事項】

- ① 事前に作業の時間や人数、車両台数、責任者名等必要事項をご連絡ください。(フォーマットをお送りいたします。)
- ② 当日、B3F 納品場にあります警備センターで入館手続きを行ってください。  
事前申請に基づき入館証・セキュリティカードを貸与します。貸与品は退館時、警備センターに返却。
- ③ B1F ガレリアコートで作業(搬入～設営)を進めるにあたって、最初に作業エリアと路通を明確に区分するためにベルトパーテーションで作業エリアを確保してから作業を行ってください。  
※ベルトパーテーションは会場備品を無償で貸し出します。
- ④ 公共通路に台車を乗り入れる際は、先導員を付けて通行者との事故・トラブルがないよう注意してください。  
長尺物を手運びする際は必ず前後に人を付けてください。
- ⑤ 搬入物は作業エリア内に仮置きして監視人(スタッフ)を必ず付けてください。
- ⑥ ガレリアコート床面は石材です。金属など床を傷つけるものを設置する際は床養生を行ってください。
- ⑦ 床面には粘着力の強いテープを直接貼ることができません。必ず弱粘性の養生テープを使用してください。
- ⑧ B1F ガレリアコートは上部が吹き抜けになっており、駅・ホテルと空間を共有しています。作業で大きな音や不快な音、悪臭が発生する恐れがある場合、無人となる深夜(24時過ぎ～28時)に作業をお願いする場合があります。
- ⑨ B1F ガレリアコートは、四方、更にも上層階から見られています。イベント準備並びに本番中も会場美観・美化に注意してください。機材の空箱や配布物等のストック、スタッフの休憩などは特にご注意ください。
- ⑩ 準備・撤収作業内容によっては、警備員(指定業者)の配置をお願いする場合があります。

## 【後方エレベーターサイズ】

**S1 エレベーター**(停車階 1F・B1F・B2F・B3F) 扉：間口 950mm / 高さ 2,100mm

カゴ：幅 1,600mm / 奥行 1,550mm / 高さ 2,280mm (奥 480mm のトランク部高 2,800mm)

**S2/S3 エレベーター**(停車階 B1F・B2F・B3F) 扉：間口 950mm / 高さ 2,100mm

カゴ：幅 1,600mm / 奥行 1,550mm / 高さ 2,280mm

**S0 エレベーター**(停車階 1F・B1F・B2F・B3F) 扉：間口 1,100mm / 高さ 2,100mm

カゴ：幅 1,500mm / 奥行 1,940mm / 高さ 2,300mm

## ■ 1F(西口)からの搬入・1Fへの搬出

ガレリアコートへの搬入出は地下3F納品場利用が基本ですが、以下の場合は事前打合せ(申請)のうえ、警備員を配して1F搬入・搬出を認めます。なお、1Fの荷捌は一般公道上になります。主催者の責で行ってください。

- ① 納品車両がB3F 納品場に進入できない場合。(高さ・長さ制限を超える)
- ② 納品物がエレベーターに収まらない場合。
- ③ 納品場開場時間外の搬入出。

※詳細は会場口ケハン時にご確認ください。

# 仮設分電盤

平行取口 2 (2,000w) × 6箇所

※ネット環境に関して  
1台接続時、600~700Mbps

本体 高さ 630mm / 長辺 820mm / 短辺 570mm



丸柱近くの天井部分を開け、黒いコードを差し込んでください。荷重分散のためにコードについているフックを天井のフックに引っかけてください。



この中に接続機器、ハブが入っており、延長コードを降ろして仮設分電盤に差すとインターネットが使用できます。

ハブの差込口は4口。お貸しできるLANケーブルは10mが3本。それ以上ご使用されたい場合はLANケーブルとハブをお持ちください。

裏側



扉内部

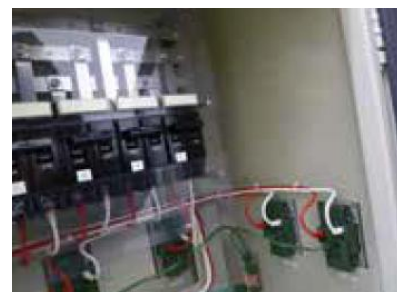

## 貸出備品 (無料)



ベルトパーテーション 約30本

27本でガレリアコート使用可能範囲を囲えます。



長机 6台

幅:1800mm / 奥行:600mm / 高さ:720mm



スタッキングチェア 30脚

幅:475mm / 奥行:550mm / 高さ:815mm / 座幅:420mm / 脚幅:475mm / 座奥行:440mm / 座高:435mm



なんばCITY本館B1Fガレリアコート  
1階西口からの搬入・搬出方法

namba CITY

B1F

1F

- ファッション
- ライフスタイル
- コスメ&ビューティー
- グルメ
- サービス

- ファッション
- ライフスタイル
- コスメ&ビューティー
- グルメ
- サービス

「西口」を使った搬入・搬出路

※22時15分～06時の間  
臨時警備員配置のこと

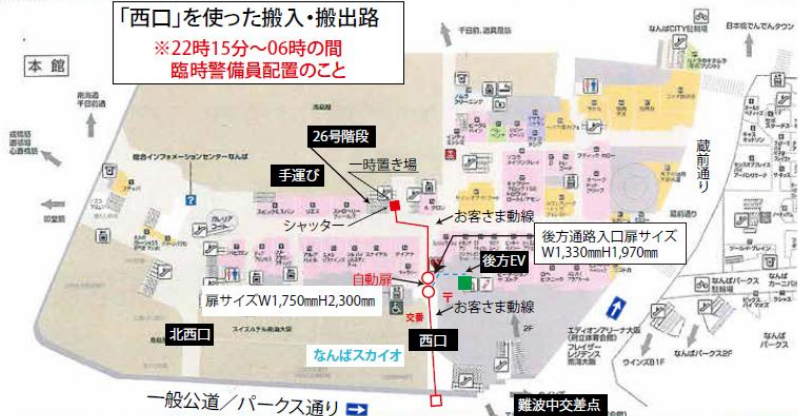

**1F(西口)からの搬入・1Fへの搬出**  
ガレリアコートへの搬入は地下3階納品場利用が基本ですが、以下の場合は事前打合せ(申請)のうえ、警備員を配して1F搬入・搬出を認めます。  
なお、1Fの荷物は一般公道になります。主催者の責で行ってください。  
1. 納品車両が地下3階納品場に入庫できない場合。(高さ・長さ制限を超える)  
2. 納品物がエレベーターに収まらない場合。  
3. 納品場開場時間外の搬入出。  
詳細は会場口ケハシにご確認ください。

※「西口」からの搬入・搬出は、お客さま動線を使用することになります。誘導スタッフを配置してください。荷下ろし・荷積みは一般公道を使用することになります。施設側としては管理エリア外作業になります。ご注意ください。本館B1Fガレリアコート⇄1F西口の経路は2通りあります。  
①後方EV(エレベーター)利用 ②26号階段利用(手運び)  
**道路使用許可が必要です。**

ガレリアコート(なんばCITY本館B1F)搬入・出路

**【搬入経路及び時間】**  
地下3階納品場から後方(バックヤード)エレベーターで地下1階、後方通路を利用してガレリアコート近隣の通用扉から公共通路に入り、地下1階ガレリアコートに搬入してください。  
後方通路の一部が大変狭いところがあります。ご注意ください。(最小幅員1,180mm 最低高1,900mm)  
※地下3階納品場利用可能時間 6:00～23:00 \*時間外は進入路が1階、地下3階で閉鎖  
※地下3階納品場車両制限 2t車まで(ロングタイプは不可) 高さ2,500mm未満 長さ6,300mm未満

**【後方エレベーターサイズ】**  
S-2 S-3 エレベーター(停車階 B1・B2・B3) S-1エレベーター(停車階 1F・B1・B2・B3)  
扉:間口950mm 高さ2,100mm カゴ:幅1,600mm 奥行1,550mm 高さ2,280mm  
●B3F納品場からガレリアコートへの搬入には出来るだけ使用しないでください。  
S-0エレベーター(停車階 1F・B1・B2・B3)  
扉:間口1,100mm 高さ2,100mm カゴ:幅1,500mm 奥行1,940mm 高さ2,300mm

シャッター  
開放時間6:35～22:15



※後方通路内の高さ、幅にご確認ください。